

COME IL VIDEO-FEEDBACK SUPPORTA LE RELAZIONI:

APPLICAZIONI DELLA
VIG IN AMBITO
CLINICO ED EDUCATIVO

seminario con
**FRANCESCA
OLIVA**

**ENRICO
QUARELLO**

**RENZA
BABANDO**

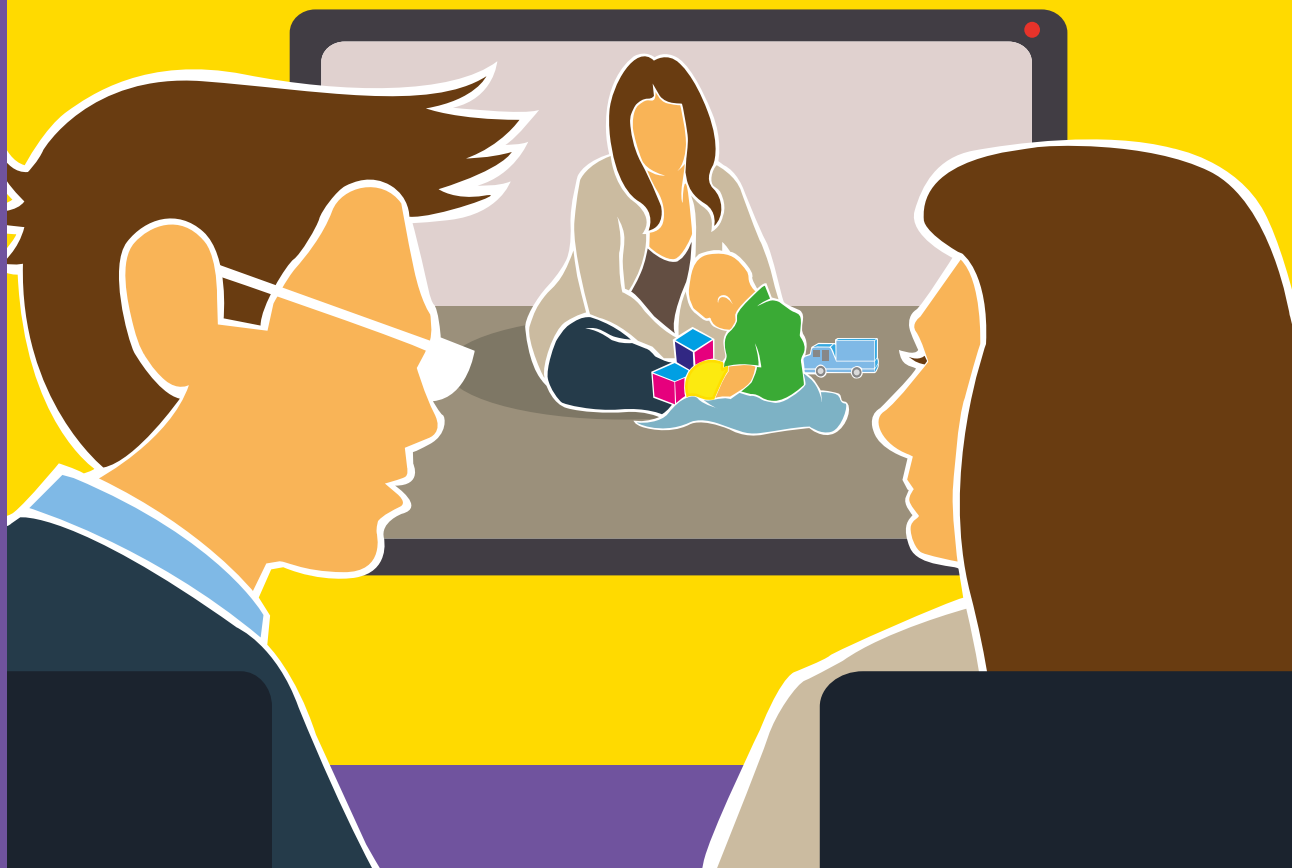

TORINO
28 NOVEMBRE 2018

ORARIO 9:30-16:30

SALA CONFERENZE
CORSO STATI UNITI 11

Riflessi

Paradigma
COOPERATIVA SOCIALE ONLUS

Active change | Francesca Oliva
Sviluppo personale e organizzativo

COME IL VIDEO-FEEDBACK SUPPORTA LE RELAZIONI:

APPLICAZIONI DELLA
VIG IN AMBITO
CLINICO ED EDUCATIVO

La **V.I.G. (www.videointeractionguidance.net)** è un modello d'intervento finalizzato a fare evolvere in senso positivo "relazioni significative" (genitore-figlio, partner-partner, caregiver-utente, insegnante-allievo) utilizzando sessioni di ripresa e video feedback. Attraverso la video analisi delle "interazioni di successo" i clienti vengono supportati nel risolvere le loro difficoltà attuali e ad aumentare la loro sensibilità e capacità di entrare in sintonia con l'altro. Quando è utilizzata da professionisti per riflettere sulla propria comunicazione con gli utenti presi in carico si chiama VERP, "pratica riflessiva facilitata dal video".

Nella **prima parte** del seminario verrà fatta una breve introduzione sui presupposti teorici e sulla sua metodologia della V.I.G. Particolare attenzione verrà data alle potenzialità, insite nel modello, nel riuscire ad attivare nei "caregiver" coinvolti pensieri ed emozioni positive in grado di contrastare sensi di colpa, impotenza, inadeguatezza. Successivamente attraverso la visione di filmati saranno presentati alcuni casi che evidenzieranno le possibili applicazioni dello strumento in contesti di lavoro diversificati e con varie tipologie di utenza:

- la valutazione della recuperabilità genitoriale con mandato dell'Autorità giudiziaria minorile;
- il sostegno ai genitori affidatari e adottivi;
- gli interventi di sostegno precoce alla relazione mamma-neonato;
- il supporto agli educatori nella relazione con minori vittime di trauma accolti in comunità;

Nella parte pomeridiana del seminario si realizzerà una breve esercitazione per avvicinare i presenti all'utilizzo dello strumento e si coinvolgeranno i partecipanti, appartenenti ai differenti servizi e alle differenti categorie professionali, nel riflettere sulle possibilità di utilizzo dello strumento all'interno dei propri contesti di lavoro.

 **Riflessi**

 **Paradigma**
COOPERATIVA SOCIALE ONLUS

 **Active change** | Francesca Oliva
Sviluppo personale e organizzativo

COME IL VIDEO-FEEDBACK SUPPORTA LE RELAZIONI:

APPLICAZIONI DELLA
VIG IN AMBITO
CLINICO ED EDUCATIVO

Francesca Oliva, psicologa sociale e facilitatrice di cambiamenti individuali e organizzativi, è VIG Practitioner accreditata, VIG Supervisor e membro di AVIGUK. Formatrice all'approccio VIG, utilizza la VIG in percorsi di formazione e supporto alla comunicazione sintonizzata in ambito sociale e aziendale. Responsabile scientifico per l'agenzia Riflessi per lo sviluppo e la promozione della V.I.G. in Italia.

Enrico Quarello, psicoterapeuta, membro dell'equipe clinica del progetto Casa Base della Cooperativa Paradigma, fa parte dello staff formativo dell'agenzia Riflessi. Da anni segue percorsi di formazione e supervisione rivolti ad operatori educativi, psicologici, sociali che hanno in carico minori traumatizzati e le loro famiglie. Praticante V.I.G. in formazione.

Renza Babando, psicoterapeuta familiare e individuale, membro dell'equipe clinica del progetto Casa Base della cooperativa Paradigma. Oltre all'attività terapeutica svolge il ruolo di supervisore con equipe educative e sociali. Praticante V.I.G. in formazione.

ISCRIZIONE E COSTI

Il seminario è rivolto a psicologi, pedagogisti, medici, educatori, assistenti sociali, coach, counselor e insegnanti.
Il costo del seminario è di **euro 80,00**.

Per gli studenti universitari, per i tirocinanti post-laurea e dei corsi di specializzazione che esibiscono idoneo certificato il costo di iscrizione è di **euro 40,00**.

Le iscrizioni dovranno pervenire entro il 20 novembre 2018 tramite l'apposito Form sul sito web: riflessiformazione.it

PER MAGGIORI INFORMAZIONI

Segreteria Organizzativa Riflessi
dal lunedì al venerdì (orario 9-13)
Tel. 011.548747

segreteria@riflessiformazione.it

 **Riflessi**

 **Paradigma**
COOPERATIVA SOCIALE ONLUS

 **Active change** | Francesca Oliva
Sviluppo personale e organizzativo

Riflessi è un'agenzia di consulenza e formazione che dal 2004 opera in ambito psicosociale, sanitario ed educativo. Dal 2012 è provider Ecm dell'Albo Nazionale Provider (n° 1413).

Riflessi progetta e organizza iniziative formative (seminari, convegni, percorsi di aggiornamento e di supervisione) rivolte agli operatori dei servizi pubblici e del privato sociale nonché ai singoli professionisti che svolgono attività in campo clinico e psicoterapeutico.

Riflessi utilizza il modello sistemico-relazionale come riferimento scientifico per la gestione dei propri interventi formativi. La collocazione nell'epistemologia sistemica orienta il lavoro nella direzione di un coinvolgimento attivo della famiglia come risorsa fondamentale per la cura e la riabilitazione delle problematiche individuali e relazionali.

Riflessi, pur esplicitando con chiarezza il proprio orientamento scientifico, intende collocarsi in una prospettiva di confronto e integrazione con altri saperi provenienti da modelli psicologici diversi. In particolare intende promuovere la conoscenza e l'applicazione dei più importanti contributi teorici elaborati nell'ambito delle ricerche sull'attaccamento infantile.

Riflessi lavora in stretto collegamento con la cooperativa Paradigma di Torino che dal 1987 è impegnata nella gestione di servizi educativi rivolti sia a minori che a soggetti disabili e collabora stabilmente con la sede torinese della Scuola di Psicoterapia Mara Selvini Palazzoli.

Riflessi nel 2018 si è costituita come centro di promozione e sviluppo della V.I.G. sul territorio italiano affidando a **Francesca Oliva**, primo supervisore e formatore V.I.G. italiano, il ruolo di responsabile scientifico del progetto.